

Skolepatruljetur

- søndag den 12. jan. - torsdag den 16. jan. 2025 -
Stöten – Sverige



Ungdomsskolen

Frederikshavn
Kommunes
Ungdomsskole

Tordenskjoldsgade 19
9900 Frederikshavn



Christian Mikkelsen
51357964
chmi@frederikshavn.dk
www.ungdomsskolen.frederikshavn.dk

OBS:

- **Stena Line er kontantfrie**
Det er ikke længere muligt at betale med kontanter i restauranter, cafeer, barer og butikker.
- betaling med VISA og Mastercard fungerer normalt.
- **Stöten – skiområdet**
Det er i de fleste restauranter, cafeer og butikker ikke længere muligt at betale med kontanter
- betaling med VISA og Mastercard fungerer normalt.



Kære elever og forældre

Frederikshavn Kommunes Ungdomsskole har i tæt samarbejde med folkeskolerne i Frederikshavn Kommune, Privatskolen Frederikshavn og Privatskolen Sæby, samt de ansvarlige skolepatruljeledere på skolerne, fået fornøjelsen af at arrangere skolepatruljeturen – i år går turen til Stöten i Sverige.

Vi vil bestræbe os på at de unge skolepatruljer får en god oplevelse på ski – uanset om de er begyndere eller øvede.

*God fornøjelse
på Ungdomsskolens vegne
Christian Risom*

Praktiske oplysninger:

Ungdomsskolens kontaktperson: Christian Risom

mobil: +45 2963 0325

I turen indgår:

- Transport (bus + færge)
- Skileje + liftkort.
- Skiundervisning
- Forplejning – 125,- pr. person - gælder kun folkeskolerne i Frederikshavn Kommune (madindkøb aftales med kontaktperson/lærer)

NB: Husk madpakke + vand til udrejseturen

Udrejsen - søndag den 12. jan. 2025 -

Der vil være opsamling/afsætning følgende steder (tidspunkt udmeldes senere).

- Skagen Skole – Ålbæk Skole – Fakta/OK (ved rundkørslen Elling) – Arena Nord
- Torslev Skole – Dybvad Skole – INGO (Ålborgvej Sæby) – Arena Nord

Kl. 5.45: Afgang med Stena Line mod Göteborg

Kl. 9.10: Ankomst til Göteborg

Kl. ca.18.00: Ankomst til Stöten

- Fra Göteborg til Stöten er der 500 km (7-8 timers kørsel)
- Undervejs holder vi en længere pause - ca. midtvejs.

- Når vi kommer frem, udleveres der nøgler til hytten/lejligheden - 2 stk.

MEDBRING

Du skal medbringe:

- Pas eller kørekort (med billede) - se evt.: <http://sverige.um.dk>.
- såfremt du ikke har et pas/kørekort så snak med din kontaktperson/lærer.
- Det blå EU-Sygesikringskort + det gule sundhedskort (du **skal** altid have dem på dig)
- Pude- og dynebetræk samt lagen.
- Håndklæde.
- Nakkepude til rejsen (hvis du har én).
- Madpakke + vand til udrejsen.
- Sæbe, karklude, toiletpapir og viskestykker til rengøring og opvask.
- Fornuftigt tøj til ude og inde, sko, støvler, sokker, undertøj, toilet-grej og godt humør.
- Spil og lignende. (hvis du vil).
- Lille rygsæk - til madpakken de dage vi står på ski.

Hytten/lejligheden

Ind/ud-tjekning:

- Det første, der skal gøres, når I kommer i hytten/lejligheden, er at kontrollere, at al service og alt inventaret er der – og er i orden. Der findes en liste i hytten. Manglende eller defekte ting skal meddeles til din/jeres kontaktperson/lærer straks efter ankomsten – ta evt. et billede
- Er tingene ikke i orden ved afleveringen torsdag, kan I risikere at komme til at betale for evt. fejl og mangler.
- Pas på nøglerne til hytten/lejligheden – det bliver dyrt hvis de bliver væk (ca. 650,- pr stk.)

Din kontaktperson/lærer indsamler et depositum på 100,- kr. pr. elev. - MobilePay

Du får pengene retur hvis:

- **Du har fået afleveret dit lejet skiudstyr i skibutikken.**
- **Hytten/lejligheden er afleveret i tilfredsstillende stand + udlev. nøgler**

- **Sådan kan hytten/lejligheden se ud:**

- Fjällbyn: 4 + 2 sovepladser fordelt på 2 rum (køjeseng: 120 cm + 80 cm)
1 badeværelse
dyner/puder + service til 6 personer

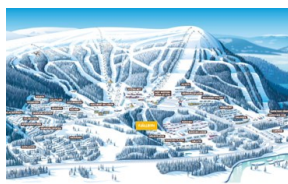

- Stöten Mitt: 4 + 2 sovepladser fordelt på 2 rum (køjeseng: 120 cm + 80 cm)
1 badeværelse
dyner/puder + service til 6 personer

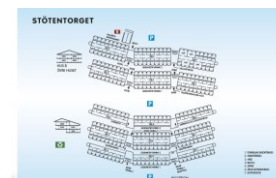
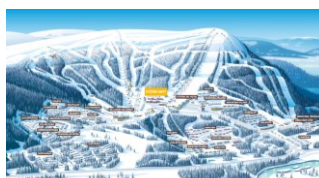
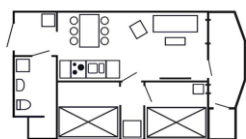
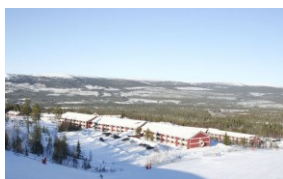

- Dyner & puder inkl. – **NB:** du skal selv medbringe pude- og dynebetræk og lagen.
- Fuldt udstyret åbent køkken med komfur m. ovn, køleskab m. fryser og mikroovn.
- Stue og spiseafdeling med tv.

GameZone

- med bla. bordtennis og billiard

GameZone finder du omkring receptionen.



Supermarked: Fjällbyn ca. 10 min. gang – Stöten Mitt ca. 5 min. gang

Se med om Stöten på: <http://www.stoten.se>



På ski !

”Første dag på ski” (mandag den 13. jan)

Kl. 8.30: Afgang fra hytterne mod skiudlejningen.

Kl. 9.00 – ca.10.00: Udlevering af ski/støvler/hjelm/skikort.

Tag et billede af dit skikort + nummeret på dine ski og støvler



På ”ski”:

- Mandag, tirsdag og onsdag står den på skiløb.
- **”Det blå og det gule sygsikringsbevis” skal du altid have på dig.**
- Alle **skal** køre med hjelm – og vi anbefaler også at du kører med rygskjold .
- Kør **aldrig** alene – og aftal med din kontaktperson/lærer med hvem I kører.
- **Ingen** skiløb/ophold uden for pister og løjper.
- Vis hensyn når du står på ski.
- Skulle der opstå problemer med ski/støvler så henvend dig i skiudlejningen.
- Onsdag når anlægget lukker afleveres ski/støvler og liftkort.
-ski/støvler i skiudlejningsbutikken og liftkort til læreren.
- **Hvis du kommer til skade når du løber på ski:**
 - Akutnr. +46 280 75000
 - Christian Risom – Ungdomsskolen - +45 2963 0325

Stöten - Skiområde

Skiområdet har en rigtig fin opdeling, de nemmeste pister findes med udgangspunkt fra Soltorget, som man finder længst til venstre på pistekortet. De sværeste findes længst til højre i området med udgangspunkt fra Skidtorget. Midt mellem disse findes Stötentorget som er et godt samlingssted med udsigt op mod pisten World Cup bakken.

Park og speedbane

Der findes flere parker og skicrossbane der skal tiltrække vovehalse og juniorer, der vil udvikle sit skiløb med en ny dimension

Pistkort:



- Antal pister: 29 stk.
- Antal nedfarter: 36 stk. (22 grønne – 3 blå – 4 røde – 7 sorte)
- Højdemeter: 370 meter
- Længste nedfart: 3060 meter
- Antal lifte: 17 stk.

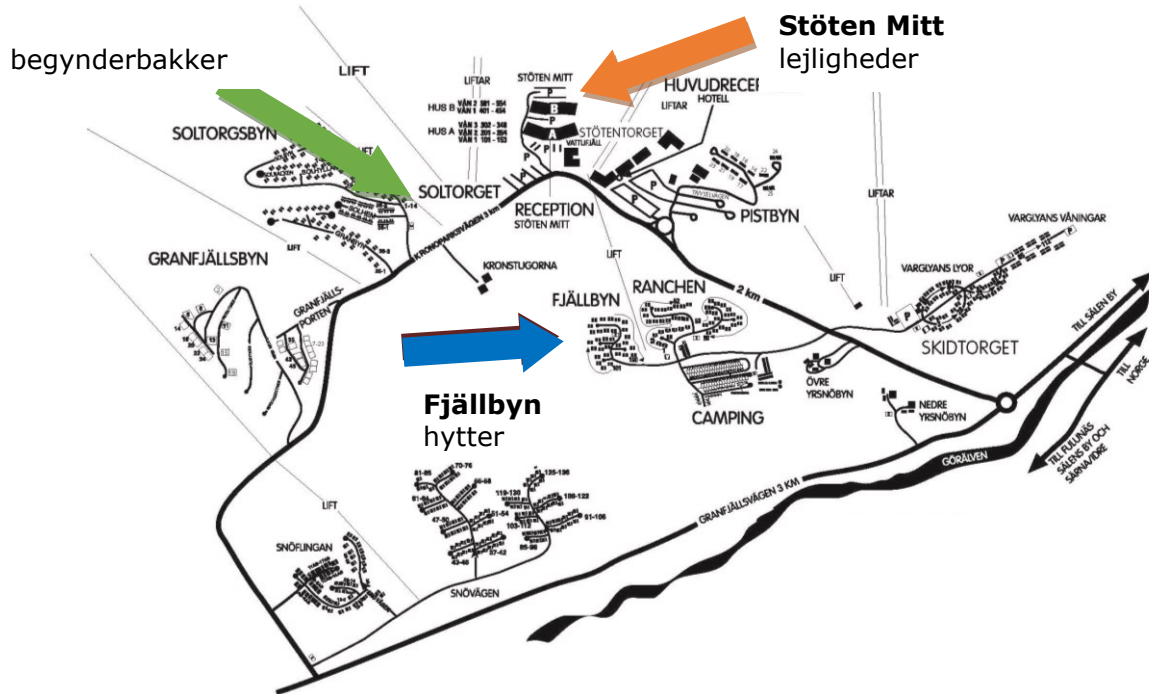

Klargøring til hjemrejsen - oprydning og rengøring -

- Efter spisning onsdag pakkes der sammen.
- Hytten – og udendørsomgivelser – gøres rene, så det hele er klar til inspektion torsdag morgen kl. 6.00
- Kun det allermost nødvendige som sengetøj, toiletgrej, morgenmad og tøj til hjemrejsen torsdag, beholdes fremme.

Rengøring:

- onsdag aften

- Tag opvasken og stil det rengjort på plads.
- Støvsug og ryd op i hytten.
- Stil møbler på plads.
- Alt affald skal smides i containerne.
- Oprydning og rengøring af udendørsområder – indgang/altan/depotrum.
- Sluk ikke for varmen og køleskab/fryser.

- torsdag morgen

- Ryst sengetøj og læg det sammenfoldet på sengen.
- Lufte ud.
- Vask op/stil på plads efter morgenmaden og smid det sidste affald i containerne.

**Som nævnt tidligere, så får I jeres depositum tilbage,
hvis lejet skiudstyr er afleveret, og jeres lejlighed er i orden når I afleverer den 😊**

Hjemrejsen

- torsdag den 16. jan. 2025 -

- Kl. ca. 6.00: Lejlighedsinspektion
- Kl. ca. 6.30: Afgang fra Stöten
- Kl. 15.45: Afgang med Stena Line mod Frederikshavn
- Kl. 19.00: Ankomst til Frederikshavn

- Fra Stöten til Göteborg er der ca. 500 km (7-8 timers kørsel).
- Undervejs holder vi en længere pause – ca. midtvejs – og måske en kort pause noget senere.

”Retningslinjer”

- Der må ikke medbringes/købes/nydes rusmidler på turen – **heller ikke energidrikke.**
- ved overtrædelse af dette kontaktes hjemmet, og kan medføre hjemsendelse for egen regning.
- I har det fulde ansvar for hytten/lejligheden
– pas på hytten/lejligheden og dens inventar.
- Kl. 22.00 skal alle være i sin egen hytte/lejlighed.
- Kl. 23.00 - ro i hytten.
- Gå ikke ind i hytten/lejligheden med skistøvler på.
- Hold rent omkring jer.
- Færdsel på pister og området omkring må kun ske i åbningstiden.
- Respekter altid alle afspærringer.

**Er du i tvivl !
så kontakt din kontaktperson/lærer på turen**